【広島県】EV・PHV充電設備設置マップ
【主要道路等】No.15

急速充電設備　6 箇所
普通充電設備　0 箇所
２０km毎　急速もしくは普通充電設備　0 箇所

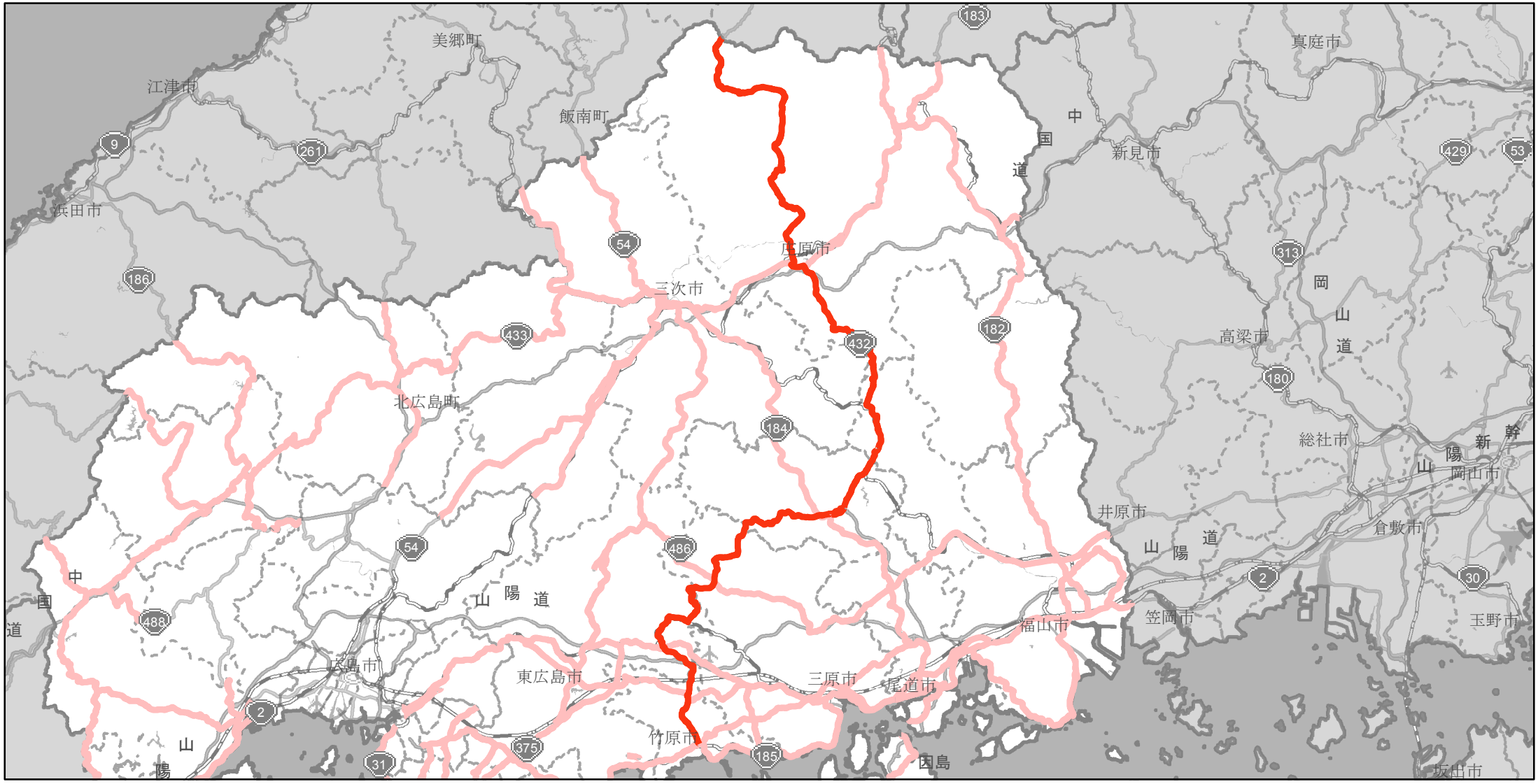

国道432号（竹原市〔竹原市役所前交差点〕～比婆郡高野町県界）

（道路延長136.0ｋｍ）

(C)PASCO (C)INCREMENT P

主要道路等
主要道路等（その他）
隣接都道府県

0　10　20 km