【福島県】EV・PHV充電設備設置マップ
【主要道路等】No.114

急速充電設備　0 箇所
普通充電設備　0 箇所
２０km毎　急速もしくは普通充電設備　5 箇所

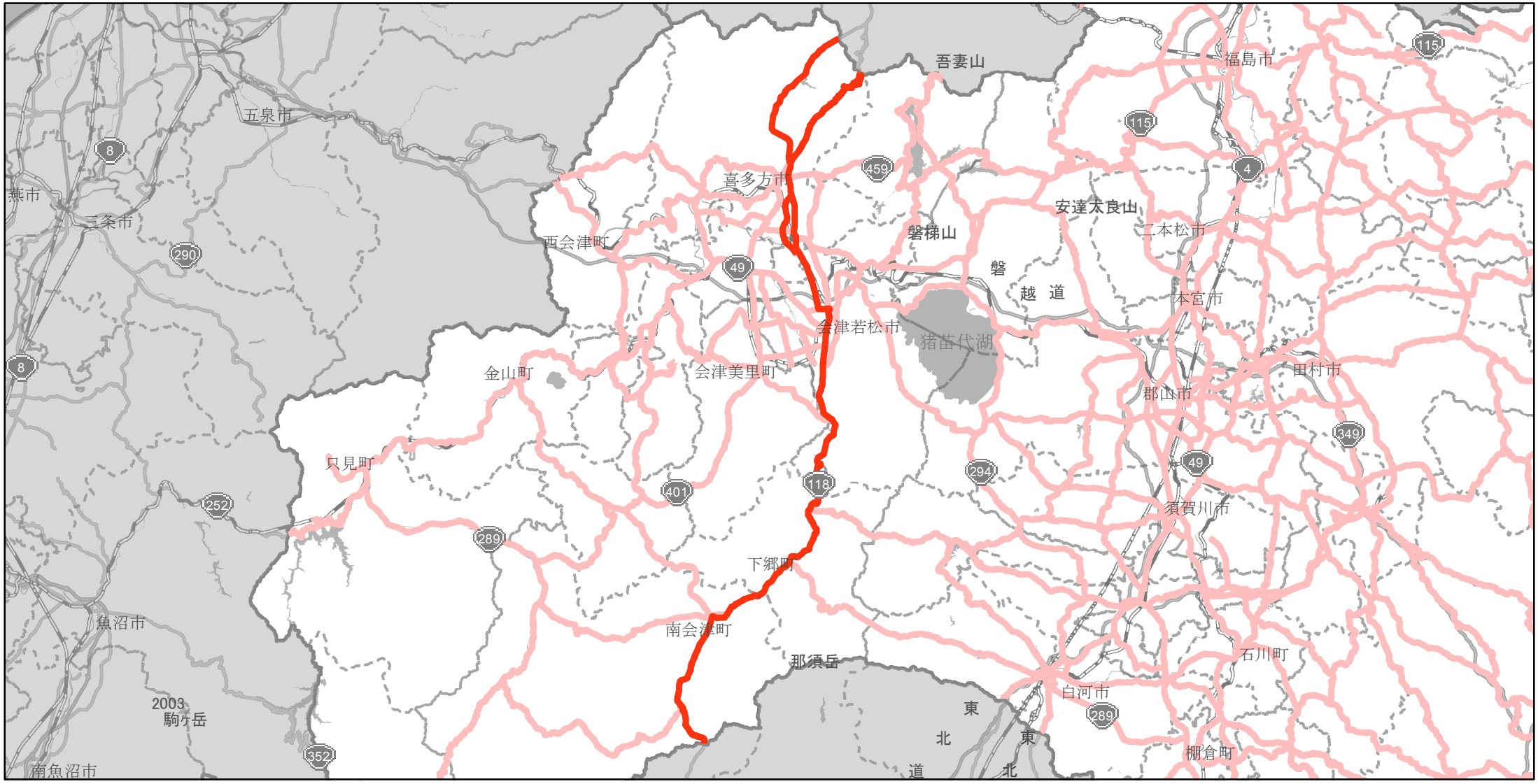

国道１２１号

起点：喜多方市熱塩加納町熱塩字大桧沢山丙番外2

終点：南会津郡南会津町糸沢字団子石3316-1

(C)PASCO (C)INCREMENT P

主要道路等

主要道路等（その他）

隣接都道府県

0　10　20 km